

THE WAY OUT

Strumenti di ricostruzione sociale

Occupabilità e sviluppo territoriale

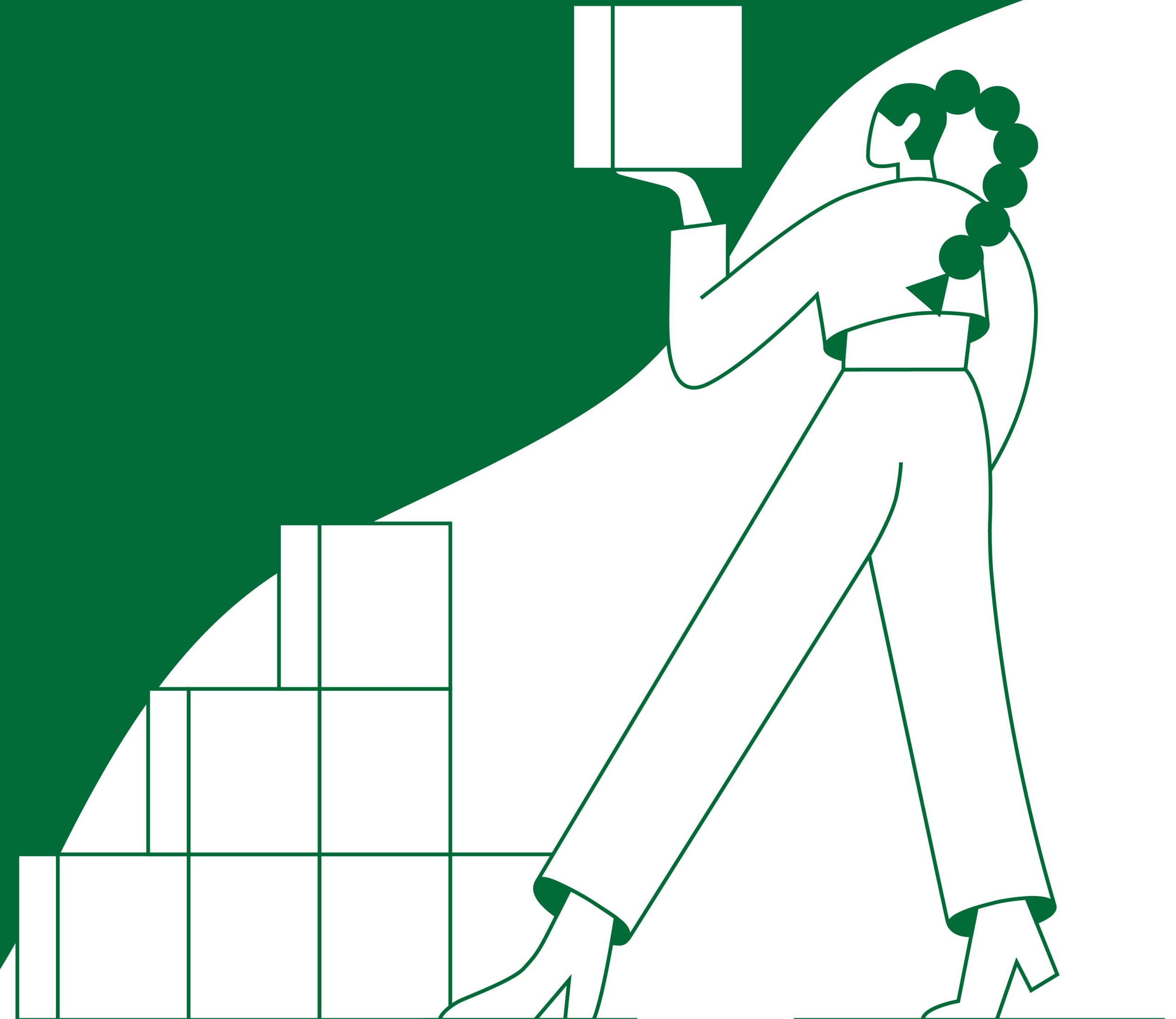

THE WAY OUT

Strumenti di ricostruzione sociale

PALINSESTO WEBINAR 2022

Il palinsesto

- ▶ Occupabilità e sviluppo territoriale
- ▶ Giovani e lavoratori maturi: dalla staffetta generazionale alla parità
- ▶ Active ageing: generare valore collettivo oltre i 65
- ▶ Fragilità e nuovi modi di lavoro

Gli interventi



Lorenza Della Santa

Antropologa e Ricercatrice
Onde Alte



Giulia Cutello

Progettista e socia di
Riabitare l'Italia



Enrico Ponza

Mastro birraio e co-fondatore
di Antagonisti

Il Sud d'Italia rimane fanale di coda

IL CONFRONTO EUROPEO

4 su 5 delle regioni col più basso tasso di occupazione nella EU **sono nel Sud d'Italia**. Sicilia, Campania, Calabria, Puglia (poco più del 40%) contro la media 68,4%

Regioni per livello di sviluppo

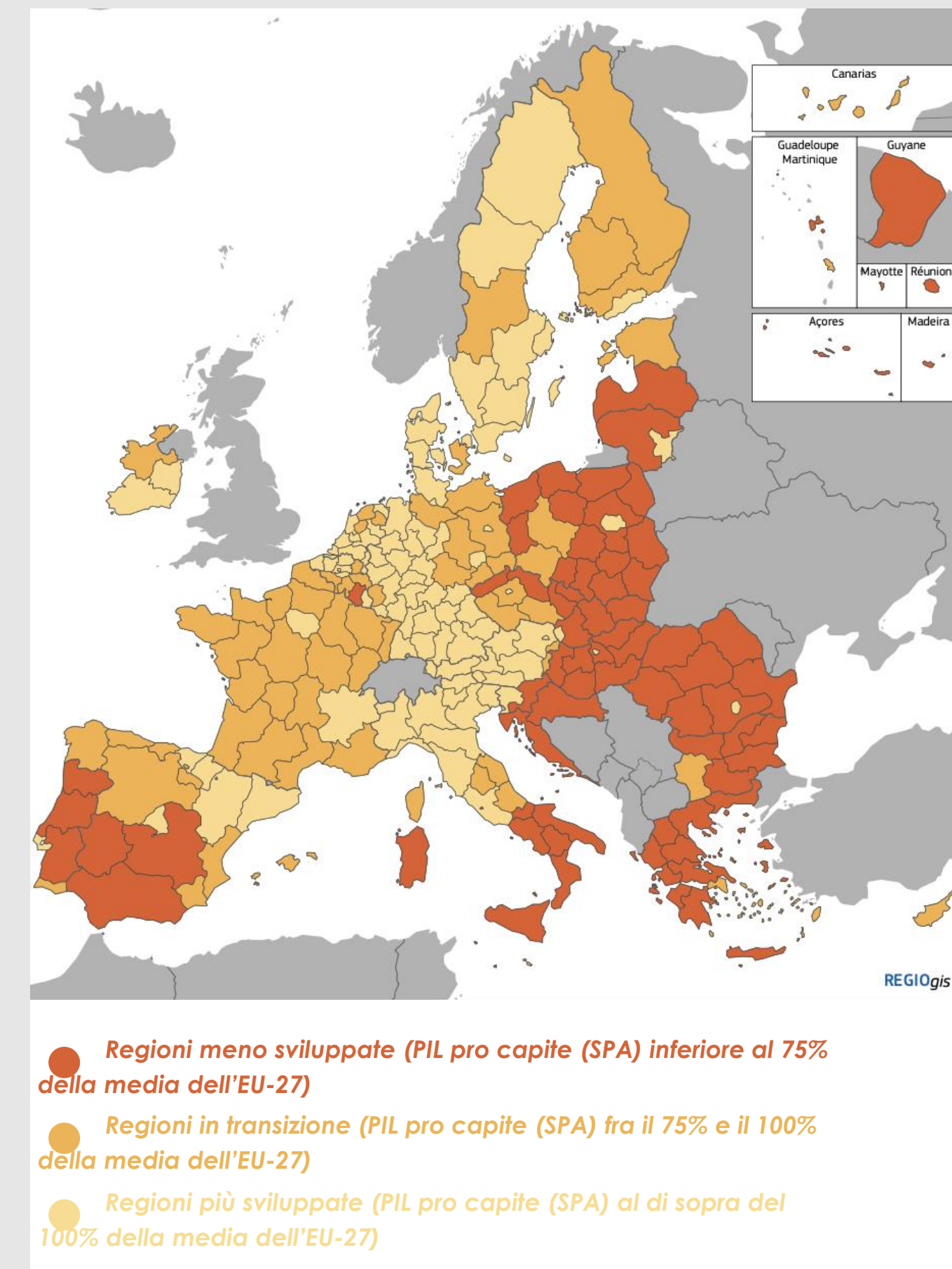

La mappa della povertà lavorativa

La maggior parte dei lavoratori poveri risiede al **Sud** - anche considerando come riferimento il salario mediano regionale - dove una consistente fascia della popolazione rientra nelle fasce di reddito più basse.

Incidenza della povertà relativa da lavoro per regione

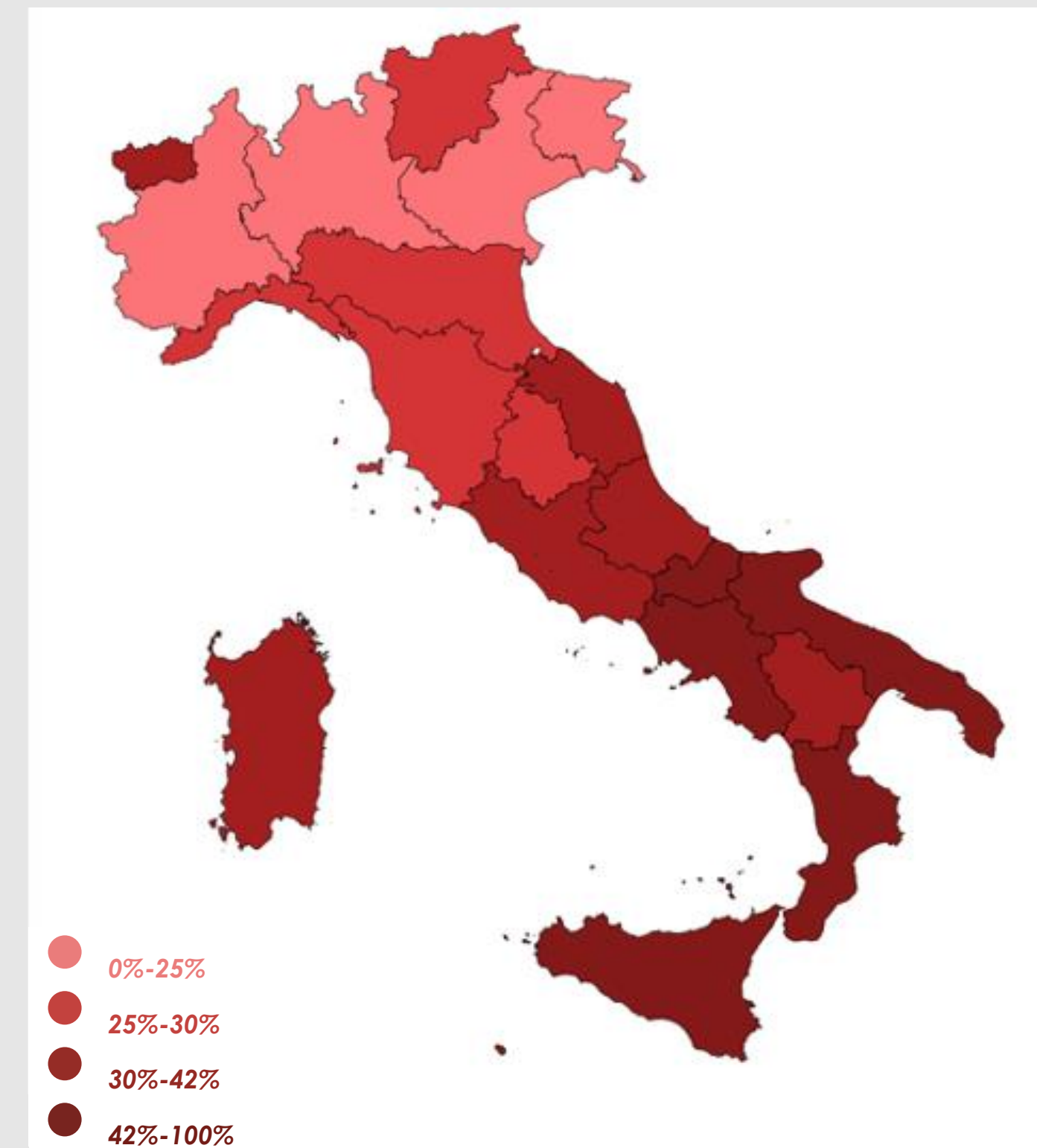

Fonte: Michele Bavaro, Visitinps scholars di INPS

Problemi simili toccano anche le aree interne

Territori distanti dai centri principali e dai servizi essenziali che includono **4.000 centri** dove vivono **13 milioni di persone**



La fragilità territoriale ha caratteristiche simili

QUALCHE NUMERO

60%

Del territorio nazionale

53%

Dei comuni in zone montane

80%

Dei comuni nelle aree interne non ha nessuna scuola superiore statale

39%

Non ospita una scuola media

Fonte: Openpolis

La fragilità è distribuita nel nostro territorio

1.000 sono i comuni in aree particolarmente fragili, dove vivono circa **2 milioni di persone**, selezionati nel piano di **Strategia Nazionale delle Aree Interne 2014-2020***

**Centri individuati dalla Strategia Nazionale per le Aree Interne (SNAI) nel 2014-2020
A queste aree se ne aggiungeranno altre nel piano 2021-2027*



Mappatura delle 72 aree Interne fragili, identificate dall'Agenzia per la Coesione Territoriale per il progetto pilota <https://www.agenziacoesione.gov.it/strategia-nazionale-aree-interne/>

Spopolamento generazionale

Le **negative prospettive di vita e lavoro** disincentivano le scelte delle donne in termini di partecipazione al mercato del lavoro, ne riducono le scelte di maternità, incoraggiano sistematicamente **l'emigrazione dei giovani** meridionali verso altre regioni.

Residenti con meno di 19 anni su popolazione totale della macro-ripartizione e dell'Italia in %

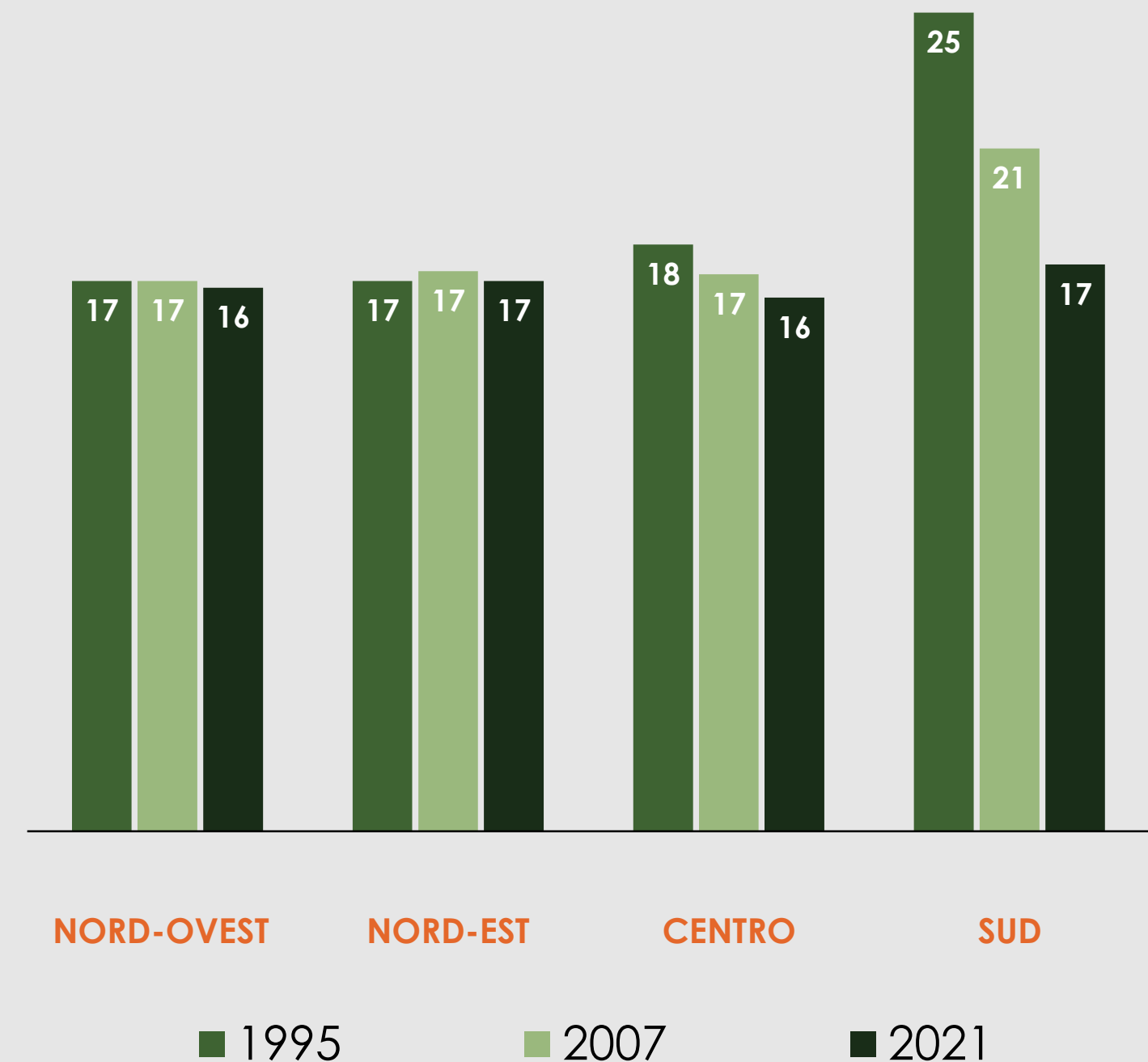

Fonte: elaborazioni Ufficio Studi Confcommercio su dati Istat.
<https://www.confcommercio.it/-/economia-e-occupazione-al-sud>

Lo spopolamento affligge anche il Nord

In queste aree l'indice di vecchiaia è superiore alla media nazionale per via dell'**aumento della popolazione anziana**, e della **diminuzione di quella giovanile** (0-14), con una crescente incidenza delle fasce d'età più vulnerabili che aumenta **fragilità e dipendenza strutturale**

Regioni per livello di spopolamento e demografia 1993-2033

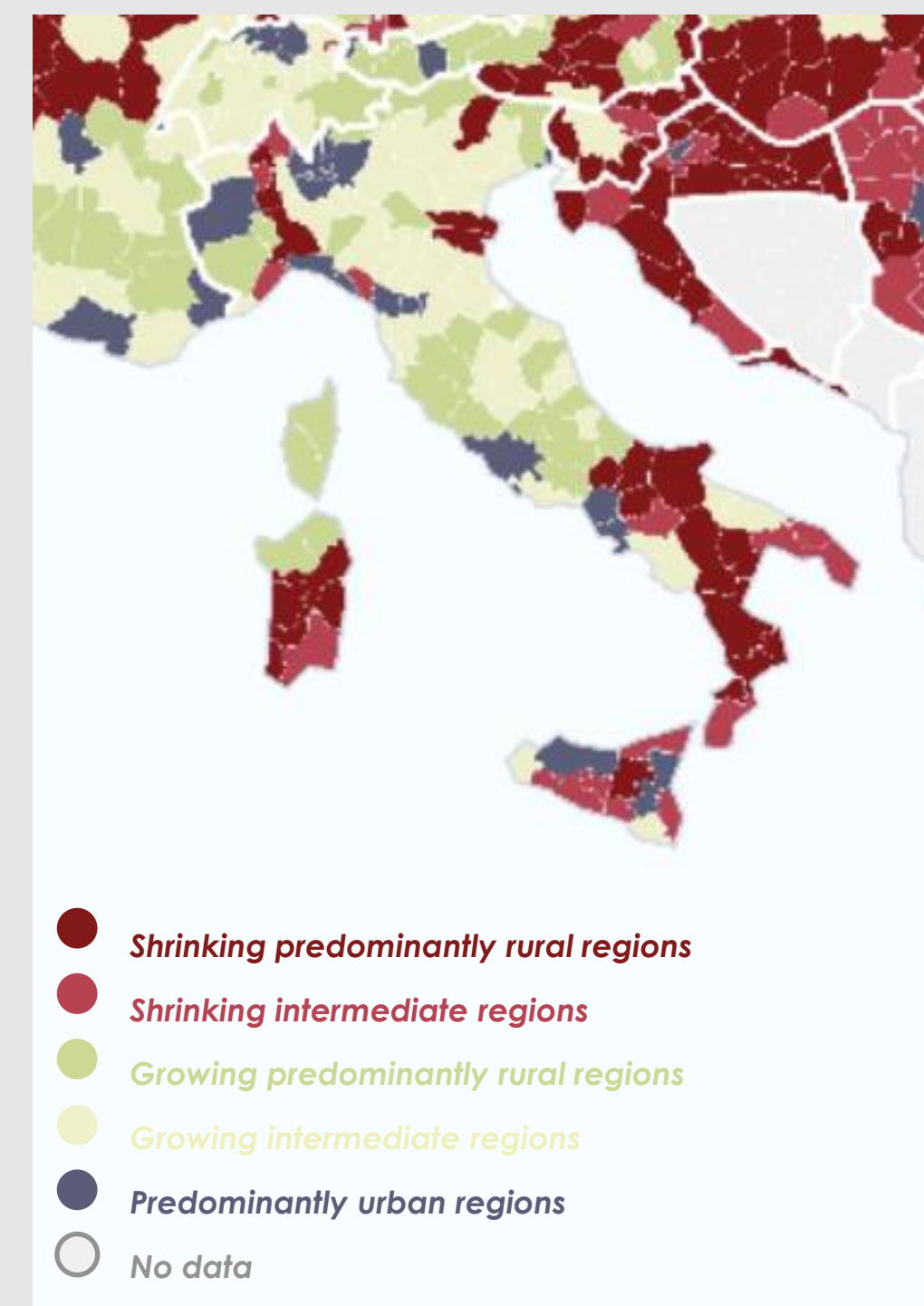

EPSON Escape, 2020

<https://www.espon.eu/sites/default/files/attachments/ESPON%20ESCAPE%20Main%20Final%20Report.pdf>

Molte opportunità da far atterrare

825m

Le risorse del PNRR per le aree interne

5,1%

Dei fondi del piano di Strategia Aree Interne 2014-2020 è stato speso ad oggi

Fonte: MEF

Investire nel capitale naturale

VALORIZZARE LE POTENZIALITÀ DI CUI I TERRITORI DISPONGONO

300%

ECONOMIA

Sull'investimento in capitale naturale*

400/650mila

OCCUPAZIONE

Posti di lavoro creati nel settore della conservazione ambientale

80%

SALUTE

Riduzione del rischio di malattie zoonotiche

12%

CLIMA

Della quantità di riduzione richiesta entro il 2030 può derivare dalla protezione delle foreste

**Valore stimato sull'investimento di \$ 20 to \$ 45 miliardi l'anno in capitale naturale*

Fonte: McKinsey - Valuing nature conservation

I giovani vogliono restare

67%

VUOLE RESTARE

il 67% è orientato a rimanere nel comune delle aree interne in cui vive

Riabitare l'Italia

50%

CONDIZIONI DI VITA

È orientato a restare pianificando lì la propria vita e il proprio lavoro

52%

LE DONNE

Vuole restare e pianificare la propria vita

54%

ESPERIENZA ALTROVE

Dei giovani che ha risposto ha trascorso del tempo fuori dal proprio comune per esperienze di lavoro in Italia o all'estero

Restare per vivere meglio

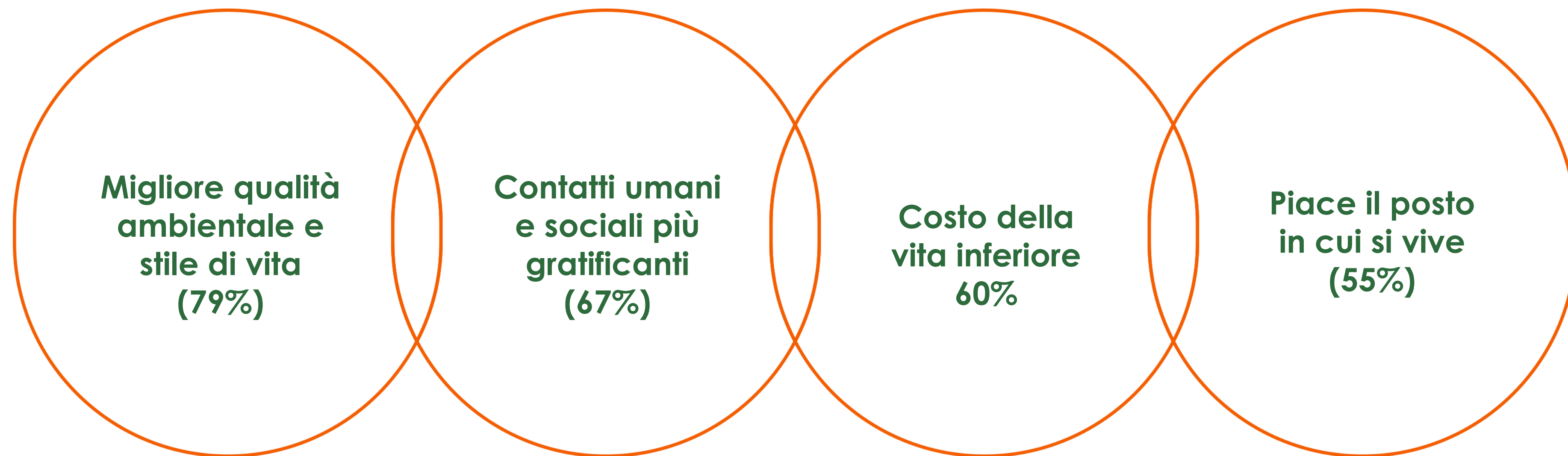

Riabitare l'Italia

La restanza è un atto consapevole

Lo spopolamento è un atto disorientato con conseguenze scomposte nel territorio.

Restare è una scelta di vita cosciente e consapevole, che comporta ricomporre comunità - o ricostruirle di nuovo.

Innescare intraprendenza

Attivare **energie** dal basso

Mobilizzare **risorse latenti**

Investire nelle **persone**

Fare **rete**

Avere **lungimiranza**

